Département de la Manche

Commune de

Saint-Sauveur-Lendelin

Première modification du plan local d'urbanisme

1.3. Plan de zonage, le bourg

Vu pour être annexé à la délibération du conseil municipal du 22 octobre 2013.
Le maire,

Maître d'ouvrage	Représentant de l'Etat	Bureau d'études
Commune de Saint-Sauveur-Lendelin	**DDTM de la Manche Délégation territoriale centre**	**Cabinet Avice, architecte-urbaniste**
15, place Lesouhaitier 50490 Saint-Sauveur-Lendelin	Les Ulnelles - BP 704 50207 Coutances cedex	40, rue de l'Echiquier, 75010 Paris
tel : 02 33 76 52 03	tel : 02 33 76 77 33	tel : 09 50 80 86 18

Légende

- *A* — *Zone agricole*
- *Ap* — *Zone d'activité piscicole*
- *Stabulation*
- *Ua* — *Zone urbaine*
- *Ub* — *Zone urbaine*
- *Uc* — *Zone urbaine*
- *Ucs* — *Zone urbaine*
- *Ux* — *Zone d'activités*
- *Ux(A)* — *Zone d'activités*
- *Ux(B)* — *Zone d'activités*
- *1AU* — *Zone à urbaniser*
- *1AUx* — *Zone d'activité à urbaniser*
- *2AU* — *Zone à urbaniser*
- *N* — *Zone naturelle à protéger*
- *Nc* — *Zone naturelle captage*
- *Ns* — *Zone naturelle de loisirs*
- *NH* — *Zone d'extention de hameau*
- *Espace boisé classé à conserver ou à créer*
- *Emplacement réservé*
- *Sentier pédestre ou équestre à conserver ou à créer*

Echelle 1/2000

0 40 80 120 160 200 m
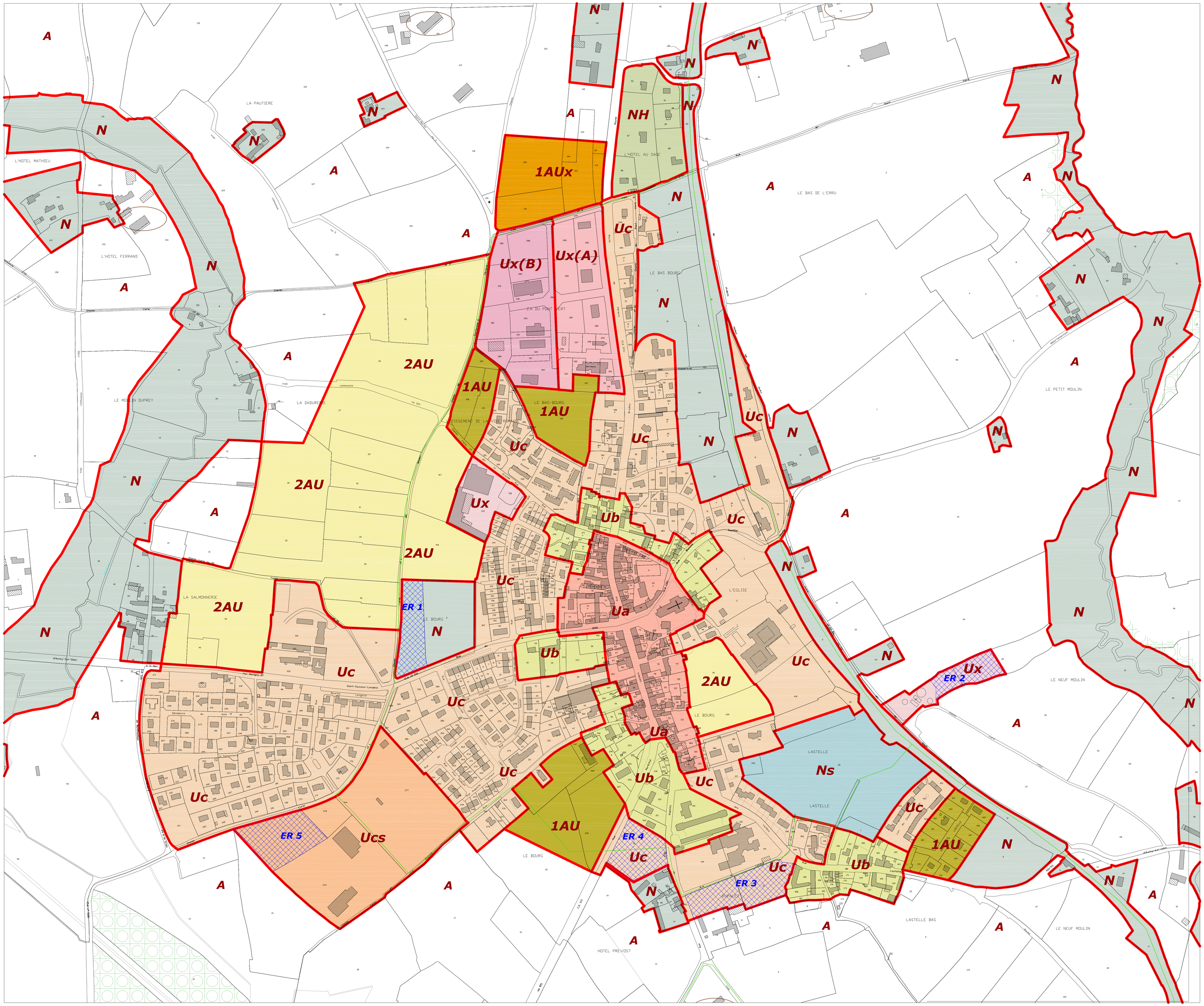
Nord